FALKENSTEINER FAMILY RESORT LIDO ****

S

Südtirol - Ehrenburg



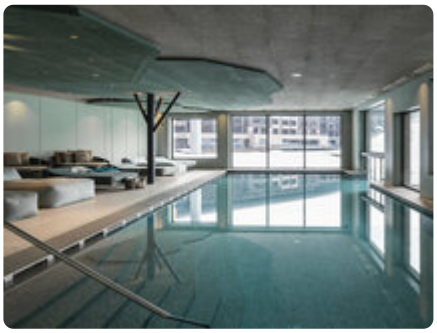



Unsere Meinung

Das Paradies für Familien und Kinder in Südtirol

Magic Family Moments! Das einzigartige Falkensteiner Family Hotel eröffnet nach einer riesigen Umbauaktion im Frühjahr 2022 wieder seine Türen. Die Zeit ist reif. Für ausgiebige Zeit mit der Familie, für ganz besondere gemeinsame Momente, für Spannung und Erholung, für Glücksgefühle bei Klein und Groß. Unser Familienhotel in Südtirol wird zum Trendsetter unter Europas Familienresorts, setzt mit neuesten Erlebnis & Action-Trends neue Maßstäbe und fasziniert mit einer atemberaubend innovativen Architektur. Freuen Sie sich auf die strahlenden Augen Ihrer Kinder, auf Glücksgefühle im Ausnahmezustand, Entspannung und Action für jeden und unvergessliche gemeinsame Momente. Freuen Sie sich auf einen beispiellos schönen Familienurlaub im Pustertal am Tor zu den Dolomiten.

Hoteldetails

Warum nicht etwas total Neues wagen? Andere haben einen Rooftop Pool, wir haben den Sky Adventure Park auf dem Dach. Und von hier aus geht es mit der größten Indoor Wasserrutsche hinunter in die ebenfalls neu designte Wasserwelt, die unseren privaten Natursee mit Sandstrand und Infinity Pool verbindet. Aber nun zurück aufs Dach: Hier wird das ganze Jahr über Ski- und Schlittschuh gefahren, Fußball, Basketball und Hockey gespielt, hier führt der Jogging Trail rauf und wieder runter, hier rasen Bobby Cars um die Wette, hier gibt's den Valo Jump, eine Sternenwarte, eine große Himmelsschaukel und eine tolle Aussichtsplattform. Ganz nach dem Motto „The Sky is the limit".

Ausstattung

- Bar mit großer Sonnenterrasse mit direktem Zugang zum See
- Zimmer mit Kamin
- Bibliothek/Lounge
- Restaurant mit Tiroler Stube
- Kneippgarten für Familien
- Hoteleigener Naturseemit großer Sonnenwiese
- Großer Park mit Freiplatz
- Kostenloses WLAN
- Aussenparkplatz mit Ladestation für Elektroautos
- Nutzung des AcquapuraSPA-Bereichs inkl. Bademantel, Badetasche und Flip-Flops für die Dauer des Aufenthaltes
- Abwechslungsreiches Sport-und Entertainmentprogramm
- Holidaypass Premium mit vielfältigem Aktivitätenprogramm und kostenloser Nutzung der öffentlichen Verkehrsmittel

Highlights

- 2021 feiert unser exklusives Südtiroler Familienhotel Neueröffnung. Mit aufwendigem Restyling, Erlebnis-Konzept ür die ganze Familie und atemberaubender Architektur zählt es zu Europas Top-Familienresorts. Sky Adventure Park – einzigartig in Europa Das interaktive Hotel-Dach mit Valo Jump, Fußballplatz, Bobby Car-Strecke, Ganzjahresskipiste mit Lift, Eislaufplatz, Jogging Trail uvm.
- Erweiterter Natursee & die coolste Hotel-Badewelt in Südtirol. Endloser Wasserspaß mit der größten Indoor-Wasserrutsche Südtirols, großem Infinity-Pool und Sandstrand
- Falkensteiner Kinderbetreuung deluxe: Abenteuer, Geborgenheit und Unterhaltung für jedes Alter
- 36 neue Design-Familienzimmer
- Neueröffnung Sommer 2021
- nur 10 km vom Skigebiet Kronplatz entfernt
- Kinderwelt Falky-Land mit professioneller Betreuung und abwechslungsreichem Animationsprogramm, FalkySPA für Kinder, Baby-Land und besondere Ausstattung für Babys, A-la-carte-Kindermenü
- Wasserwelt und Wellnessbereich AcquapuraSPA auf 2.000 m²
- Große Auswahl an Sommer-und Wintersportarten
- Skischule für Kinder, Skiverleih und Skiservice direkt im Hotel

- Holidaypass Premium mit kostenfreier Nutzung der öffentlichen Verkehrsmittel und einem reichhaltigen Aktivitätenprogrammin der Kronplatz-Region

Wellness Acquapura Spa

Nichtstun und einfach relaxen. Das geht auch im Familienurlaub in unserem neuen Falkensteiner Family Resort Lido. Mit Partner*in oder allein, mit Kindern oder ohne. Sie haben doch Urlaub! Also genießen Sie, so wie Sie es möchten. Finden Sie die Entspannung, die Sie brauchen. Sei es mit einem heißen Saunagang, eingekuschelt mit einem schönen Schmöker in der gemütlichen Liege, schwebend im Infinity-Pool, oder bei einer herrlich entspannenden Massage. Slow Motion und Gedanken im Leerlauf. Einfach wunderbar.

- Großer Innen-und Außenpool direkt am See (beheizt), Kinderbecken
- Entspannende Ruheräume mit beheiztenWasserbetten
- Saunabereich mit finnischer Sauna, Dampfbad mit Salzwasser, Kräuter-Sauna, Whirlpool
- Privates SPA für zwei
- Massagen und kosmetische Behandlungen für die ganze Familie, entspannende Bäder und Packungen, natürliche Kosmetiklinie Pharmos Natur
- SPA-Rezeption mit Shop für Kosmetikprodukte und Teebar
- Fitnessraum

Kulinarik

Mit unserem neuen Gourmet-Konzept wird Genuss zum Erlebnis für alle. Mit Live-Cooking, Marktständen und stets frisch zubereiteten Speisen. Und weil bei uns in Südtirol das leibliche Wohl an erster Stelle kommt, vereinen wir in unserer alpin-mediterranen Küche das Beste aus zwei Kulturen zu einer einfachen, aber raffinierten Landesküche. Erleben und Genießen. Mit Antipasti all'italiana, unserer Knödel- und Pasta Manufaktur, köstlicher Pizza und BBQ Station, mit Bake & Cake und köstlichem Gelato – natürlich alles selbst kreiert. Lassen Sie sich überraschen. Von morgens bis abends – mit unserer neuen Verwöhnpension+.

Vollpension bestehend aus reichhaltigem Frühstücksbuffet, light lunch zu Mittag, Nachmittagssnack mit hausgemachtem Kuchen und 5-Gang Abendessen mit Themenabenden

Aktivitäten / Umgebung

- Direkt am privaten Naturseedes Hotels im Pustertalgelegen
- Sightseeing & Shopping (Bruneck, Brixen, Bozen)
- HolidaypassPremium mit kostenfreier Nutzung der öffentlichen Verkehrsmittel und einem reichhaltigen Aktivitätenprogrammin der Kronplatz-Region
- Ausflugsziele: Bergbauwelt Ridnaun, Messner Mountain Museum, Schloss Rodenegg, Bergwerk und Klimastollen Prettau
- Wochenprogramm und Unterhaltung für die ganze Familie, spezielles Ferienprogramm

- sehr abwechslungsreiches Aktivitätsprogramm mit persönlichem Guide
- geführte Wanderungen, Bergsteigen
- großer Fahrrad-und E-Bike-Verleih
- Verleih für Babyrucksäcke und Kinderwagen
- Fitness-und Entspannungsprogramme
- Radrunden, Tennis, Golf im Golfclub Pustertal
- Rafting, Canyoning, Klettern (externe Anbieter)
- Fußballschule für Kinder Hannover 96
- Skigebiet Kronplatz(Talstation ist ca. 10 km entfernt), kostenloser Transfer zur Talstation Percamit dem „Skizug“ (Haltestelle 100m vom Hotel entfernt)
- Kinderskischule und Skiverleih im Hotel
- Eislaufplatz im hoteleigenen Park und Verleih von Eislaufschuhen im Hotel (kostenlos für Kinder)
- Weihnachtsmärkte
- Wochenprogramm und Unterhaltung für die ganze Familie, spezielles Ferienprogramm
- Skifahren, Snowboarden, Langlaufen, Rodeln, Schneeschuhwanderungen
- Ausflüge im Schnee
- Eislaufen

Kinderbereich

Unsere Kinderbetreuung ist das Herzstück unseres Falkensteiner Familienhotels im Pustertal. Auch diesen Bereich haben wir im Zuge des Umbaus neu gedacht, verbessert und erweitert. Denn eins ist klar: Sobald das Frühstück im Kreise der Familie abgehakt ist, steigt auch schon der Erkundungsdrang und die Vorfreude auf neue Urlaubsfreundschaften und die vielen tollen Abenteuer, die es um jeden Preis zu erleben gilt. Unser Credo: Betreuung und Spaß für die Kleinen, Chillen und coole Action für die Jugend, Relax für die Eltern und viel gemeinsame Zeit ist die Erfolgsformel für einen gelungenen Familienurlaub.

EINZIGARTIG: Nervenkitzel, Adrenalin und Glücksgefühle im ultimativen Sky Adventure Park ür Kids & Teens und die ganze Familie

COOL: Wasserwelt in Südtirol mit Wellenrutsche und höchster Indoor-Speed-Rutsche und Zeitmesser für gnadenlose Contests

EINMALIG: erweiterter privater Natursee mit Piratenfloß und großer Abenteuerspielplatz

BEHÜTET: Kinderbetreuung im Babyland und Falkyland (0-11Jahre)

LUSTIG: Kinderdisco und Show-Abende

AKTIV: Vielseitiges Wander- Bike Programm mit Guide & Leihausrüstung

- Falky-Land, Spielbereich auf 2 Etagen (200 m², ab 3 Jahren)
- Bällebad, Kinderkino, 2 Spielplätze für Kinder, Ecke für Bastelarbeiten, Rutsche, Saftbrunnen den ganzen Tag lang
- Ausgestattete Küche für Babys (24 Stunden)
- Baby-Land: Spielzimmer für die Kleinsten von 0 bis 3 Jahren (ohne Betreuung)
- Spielzimmer mit Tischfußball und Tischtennis
- Spiel-& Abenteuerplatz
- Kinderbetreuung und Animation
- Kinderrestaurant mit Buffet

Baby +

Junges Familienglück, eine Zeit die man am liebsten esthalten möchte. Im Falkensteiner Family Resort Lido möchten wir Ihnen, so viele schöne Urlaubserinnerungen bereiten, wie möglich. Mit der Wunschlos-Glücklich-Ausstattung ür Ihr Baby Kleinkind, mit der besten Betreuung ür Ihren kleinen Schatz und mit herrlich gemütlichen Räumlichkeiten. Für unsere kleinsten Gäste haben wir mit dem neuen Babyland ein kleines Paradies gezaubert. Für ausgelassene Stunden untereinander, mit den schönsten und pädagogisch wertvollen Spielzeugen und mit einem Betreuungskonzept, das die uns umgebende Südtiroler Natur in den Mittelpunkt stellt. Unsere Baby- und Kleinkindbetreuung steht Ihnen sechs Tage in der Woche zur Verügung.

In unserem Babyhotel in Südtirol finden Sie sämtliche Annehmlichkeiten und Ausstattung, die Sie sich nur wünschen können. Kulinarik für Mini-Feinschmecker: frisch zubereitete Breie, Suppen und täglich wechselnde Menüs für alle kleinen Genießer ab 11 Monate.

24h Babyküche: mit frischer Milch, HIPP Babynahrung, Mikrowelle, Sterilisator, Fläschchenwärmer und Kühlschrank

Restaurant: Hochstuhl, Hocker, Lätzchen - alles da für eine entspannte gemeinsame Mahlzeit

Zimmer: Gitterbett, Wickelauflage, Babybadewanne, Babyphone, Töfpchen, Windeleimer

Für unterwegs: Buggy und Rückentrage

Am besten Sie teilen uns Ihre Ausstattungswünsche vor Anreise mit, dann bereiten wir Ihren Urlaub bei uns bestens für Sie vor!

Zimmer

Die Zimmer in unserem neuen Family Resort Lido sind perfekt für Klein- und Großfamilien und somit für Ihre ganz eigenen Bedürfnisse und Ansprüche. Dabei stehen höchster Komfort, Vielseitigkeit und Behaglichkeit an erster Stelle. Mit Expertise

und Einfühlungsvermögen haben wir 36 neue Designzimmer für Familien mit Kindern und Paare mit Babys für die schönste Zeit des Jahres designt: Ihr Familienurlaub im malerischen Pustertal. Sie reisen mit Nanny oder Großeltern? Wunderbar – auch für die erweiterte Familie finden Sie in unserem Families Only-Hotel das passende Zimmer. Finden Sie jetzt das geeignete Zimmer in Ihrem Familienhotel in den Dolomiten! We are Family!

Doppelzimmer Classic Talblick

- min 2E/max2E
- ca. 20qm
- Pflegeprodukte im Bad
- Radio
- Badezimmer
- Balkon
- Doppelbett
- Garderobe
- Minibar
- Föhn
- Badetasche mit Bademantel, Badeschuhe und Saunatücher
- Selbstgesteuerte Heizung
- Telefon
- Großer Spiegel
- Badewanne
- 230 V Wechselstrom
- Safe
- Rasierspiegel
- Zimmer mit Verbindungstür möglich
- WiFi
- Satelliten TV

Komfort Zimmer



Unser Familien-Klassiker: Dieses Zimmer wurde behutsam umgestylt und Ihren hohen Ansprüchen an Komfort und Behaglichkeit angepasst. Entstanden ist ein schönes Zimmer mit gemütlichem Doppelbett für die Eltern und einer durch einen Vorhang getrennten Kinderkoje mit Stockbett und Rausfallschutz für die Kleinen. Zudem verfügt dieses Zimmer über einen großzügigen Balkon mit herrlichem Seeblick.

- min 2E+2K/max 2E+2K
- ca 35qm
- Gitterbett
- Sitzecke
- Stockbetten
- Radio
- Badezimmer
- Balkon
- Doppelbett
- Garderobe
- Getrennte Badewanne und Dusche
- Föhn
- Bademantel
- Hausschuhe
- Selbstgesteuerte Heizung
- Kühlschrank
- Telefon
- Großer Spiegel
- 2 Waschbecken
- 230 V Wechselstrom
- Toilette teilweise getrennt vom Badezimmer
- Safe
- Rasierspiegel
- mit einer Tür verbundene Zimmer
- WiFi
- Satelliten TV

Classic Familienzimmer Talblick

Dieses Familienzimmer ist ein behagliches Nest, urgemütlich mit einem Doppelbett für die Eltern und einer getrennten Kinderkoje mit Stockbett mit Rausfallschutz für die Kleinen. Der kleine Balkon mit Talblick, schöne Stoffe, weicher Teppichboden und ausgewählte Massivholzmöbel kreieren ein unbeschwertes Wohngefühl.

- min 2E+2k/max 2E+2K
- ca. 35qm
- Gitterbett
- Pflegeprodukte im Bad
- 1 oder 2 Waschbecken
- Radio
- Badezimmer
- Balkon
- Doppelbett
- Garderobe
- Minibar
- Föhn
- Toilette getrennt vom Badezimmer
- Mit einer Tür verbundene Zimmer (teilweise)
- Badetasche mit Bademantel, Badeschuhe und Saunatücher
- Selbstgesteuerte Heizung
- Telefon
- Großer Spiegel
- Badewanne
- 230 V Wechselstrom
- teilweise ausziehbares Sofa
- Safe
- Rasierspiegel
- WiFi
- Sitzecke (teilweise)
- Satelliten TV

Premium Familiensuite Lido Falkennest



Die neue Premium Family Suite verwöhnt nicht nur mit ihrem besonderen Design, höchstem Wohnkomfort, schönem Holzboden und Traumblick auf unseren Natursee, sie verfügt auch über das herrlich kuschelige Falkynest im Kinderzimmer. Hier stehen auch zwei gemütliche Einzelbetten und somit ist hier Platz für bis zu drei Kinder. Die Eltern schlafen in einem luxuriösen Boxspring-Doppelbett. Beide Bereiche sind mit einer Schiebetür voneinander trennbar. Ein zusätzliches Highlight bildet der Spieletisch für die ganze Familie. Außerdem ist für diese Suite ein eigener Parkplatz in der Tiefgarage reserviert.

- min 2E+2K/max 2E+3K
- ca. 35-40 qm
- Pflegeprodukte im Bad
- Sitzecke
- Bidet
- Walk-in Dusche
- Getrennte Schlafzimmer für Eltern und Kinder
- King Bett
- Minibar
- Föhn
- Toilette getrennt vom Badezimmer
- Gitterbett auf Anfrage
- Alle mit Balkon
- Badetasche mit Bademantel, Badeschuhe und Saunatücher
- Kosmetikspiegel
- Suitepad
- Waschbecken
- Selbstgesteuerte Heizung
- Telefon
- Großer Spiegel
- 230 V Wechselstrom
- Safe
- 1 Parkplatz
- Wasserkocher
- Klimaanlage
- WiFi
- Satelliten TV

Smart Baby Room Lido



Sie suchen für Ihren Urlaub mit Baby ein besonders kuscheliges, hervorragend ausgestattetes Zimmer? Dann sind unsere neu renovierten Small Family-Zimmer die ideale Wahl. Mit komfortablem Boxspring-Doppelbett und dem Gitterbettchen für Ihren kleinen Liebling direkt daneben, mit großzügigem Balkon und Seeblick, mit Babywanne, Wasserkocher und Fläschchenwärmer, Wickelauflage und Windeleimer sowie einem eigenen Buggy im Zimmer können Sie sich unbeschwert auf die Reise zu uns machen. Es ist für alles gesorgt!

- min 2E/max 2E+1B
- ca. 30 qm
- Gitterbett
- Pflegeprodukte im Bad
- Sitzecke
- Balkon
- Garderobe
- King Size Bett
- Minibar
- Föhn
- Badetasche mit Bademantel, Badeschuhe und Saunatücher
- Kosmetikspiegel
- Waschbecken
- Selbstgesteuerte Heizung
- Telefon
- Großer Spiegel
- 230 V Wechselstrom
- Wasserkocher
- Dusche
- WiFi
- Satelliten TV

Deluxe Familiensuite Lido

Großzügigkeit, Komfort und stilvolle Einrichtung. Dieses Familienzimmer zählt zu den größten des Hauses und wurde im Rahmen des Umbaus behutsam renoviert und mit schönen Stoffen und einem stilvollen Holzboden wunderbar wohnlich gestaltet. Es verfügt über ein durch Vorhang getrenntes Kinderzimmer mit zwei Einzelbetten und einen großen Wohn-Schlafraum für die Eltern, in dem bei Bedarf auch noch ein Gitterbettchen/Reisebettchen für den kleinsten Ihrer Sprösse Platz hat. Zudem verfügt es über einen kleinen Balkon mit leicht eingeschränkter Sicht auf den See.

- min 2E+2K/max 2E+2K+1B
- ca 45qm
- Pflegeprodukte im Bad
- Sitzecke
- Bidet
- Balkon
- Garderobe
- Getrennte Schlafzimmer für Eltern und Kinder
- King Size Bett
- Minibar
- Föhn
- Toilette getrennt vom Badezimmer
- Gitterbett auf Anfrage
- Badetasche mit Bademantel, Badeschuhe und Saunatücher
- Kosmetikspiegel
- Selbstgesteuerte Heizung
- Telefon
- Großer Spiegel
- 230 V Wechselstrom
- Safe
- Dusche
- WiFi
- Satelliten TV

Lage

- Bozen 60km
- Innsbruck 90km
- Ortszentrum 500m

