IS SERENAS BADESI RESORT ****

Sardinien - Badesi

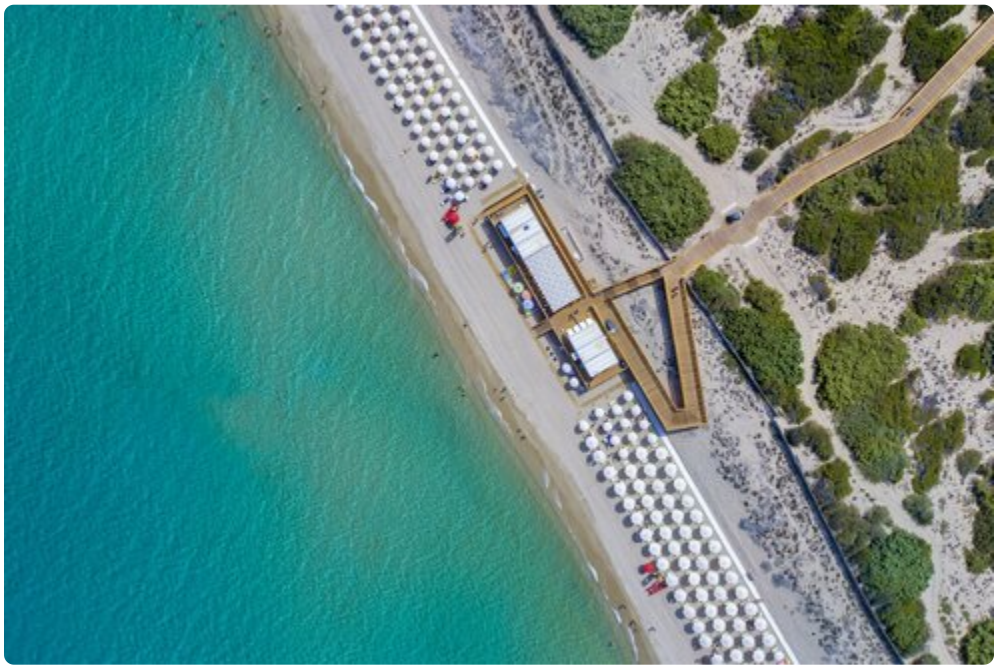





Unsere Meinung

All Inklusive Strandhotel

Das Is Serenas Badesi Resort liegt in Badesi, im Nordwesten Sardiniens. Die neue Anlage überzeugt mit moderner Ausstattung, italienischer Clubatmosphäre, vielen Aktivitäten, Unterhaltung und einem grossen Allinklusive Angebot.

Hoteldetails

Das Serenas Badesi Resort ist der perfekte Ort, um den Urlaub zu erleben, von dem Sie schon immer geträumt haben, inmitten von Meer, unberührter Natur und den besten Bluserena-Services. Den Wünschen aller Gäste keine Grenzen gesetzt, mit der All-Inclusive-Formel: Frühstück, Mittag- und Abendessen, unbegrenzte alkoholische und alkoholfreie Getränke, Cocktails, Snacks und gastronomische Überraschungen in allen Bars, mit Ausnahme einer begrenzten Auswahl an Premiumprodukten. Ab 2027 kommt noch ein neues All-inclusive Ultra dazuu. Darüber hinaus stehen Gästen, die sich

für Prestige-Zimmer entscheiden, spezielle Räume und Dienstleistungen, ein exklusiver Swimmingpool mit Bar, ein reservierter Restaurantbereich mit Mittag- und Abendessen am Tisch, eine eigene Lobby und ein Check-in-Bereich zur Verfügung. Der kilometerlange Sandstrand ist nur wenige Gehminuten (durch die Anlage, ca. 400 Meter) entfernt. Es gibt ein grosses Unterhaltung- und Sportangebot, mehrere Pools und Restaurants. Die Zimmer sind in einem ansprechenden, modernen sardischen Stil eingerichtet.

Ausstattung

- Rezeption/Lobby (eigene Lobby für Gäste der Prestigezimmer)
- WIFI
- Hauptrestaurant Central (Buffet)
- Hauptrestaurant Central (Service am Tisch für mPrestigezimmer 21.6.-13.9.)
- Restaurant La Gaddura (sardiches Restaurant, 8.6.-19.9.)
- Restaurant Le Onde (am Strand, 8.6.-5.9.)
- 4 Bars (eine exklusive für Gäste der Prestigezimmer, Beachbar ca Mitte Juni bis Anfang September)
- Swimmingpool mit Wasserrutsche
- Swimmingpool exklusiv für Gäste der Prestigezimmer
- Wasserpark für Kinder mit Fontänen, Rutschen, Piratenschiff, Wasserkanonen uvm
- Piazzetta
- Medizinischer Dienst/Arzt (gegen Gebühr)
- Parkplatz
- Liegen und Schirme am Pool
- reservierte Liegen und Schirme am Strand (1 Schirm, 2 Liegen pro Zimmer, erste Reihen gegen Gebühr)
- Badetücher: 7 EUR bei Übernahme und jedem Wechsel (Kaution 10 EUR pro Handtuch muss zusätzlich bar hinterlegt werden)
- rollstuhlgerechte Zimmer, Hotel ist barrierefrei, am Strand gibt einen speziellen Rollstuhl mit dem man über den Sand fahren kann
- Rollstuhlverleih
- Buggyverleih
- Spielplatz
- kleine Haustiere erlaubt (auf Anfrage, gegen Gebühr, nicht erlaubt in den öffentlichen Bereichen)

Aktivitäten

- Unterhaltungsprogramm mit Livemusik, Zirkusartisten, Zauberer, Spielen
- exklusive Workshops
- Ausflüge zum Entdecken der Gegend
- Shows und Happenings den ganzen Tag über (Musicals, Variete, Kabarett)
- Miniclub mit Schwimmbad

- Teen und Young Club
- Park mit Riesenspielen,
- Acqua Park mit Wasserspielen für Kinder bis 12 Jahre
- Segelboote
- Windsurfen (außer während der Kurszeiten)
- Kanus
- Paddelsurfen
- Beachvolleyballplatz
- Segel- und Windsurf-Gruppenkurse
- Water Bikes
- Tai Chi Stretch
- Sportturniere
- Fitnessbereich
- Yoga, Pilates
- Zumba
- Latin Fitness
- Jump Fitness (Trampolin)
- Nordic Walking
- Wassergymnastik
- Tennis
- kleines Fussballfeld
- Paddel
- Boccia
- Bogenschiessen
- Tischtennis
- Teqball
- Spinningkurse
- Gruppentänze/Tanzstunden
- **Viele Kurse/Angebote nur vom Ende Mai bis Anfang September**

gegen Gebühr

- verschiedene Wassersportangebote (Kanu, Segeln, Windsurfen, SUP, Wing-SUP) von BluSerena Seasport
- Einzelstunden zB Surfen, Segeln
- Bootsausflüge
- Kaution für Sportgeräte muss bar hinterlegt werden

Verpflegung

Allinklusive: Das Is Serenas Badesi Resort bietet ein reichhaltiges, abwechslungsreiches und hochwertiges Restaurant. Unsere Köche führen Sie auf eine Entdeckungsreise durch die Region, italienische Traditionen und kulinarische

Vorschläge aus der ganzen Welt. Mit Show-Cooking erfreuen sie Sie jeden Tag aufs Neue mit Gerichten, die vor Ort zubereitet werden. Im Is Serenas Badesi Resort gibt es ein zentrales Restaurant mit klimatisierten Zimmern und einem schattigen Außenbereich auf der Terrasse, Il Patio, kostenlos und nach Bestätigung buchbar. Bei ungünstigen Wetterbedingungen werden die Kunden von Il Patio und den Themenrestaurants ab 13.45 Uhr zum Mittagessen und ab 20.45 Uhr zum Abendessen in das zentrale Restaurant umziehen. Auf Anfrage sind abgepackte Mahlzeiten als Ersatz für Mahlzeiten erhältlich.

Inklusive: alkoholische und alkoholfreie Getränke, Cocktails, Snacks und unbegrenzte gastronomische Überraschungen an allen Bars, mit Ausnahme einer begrenzten Auswahl an Premium-Bars Produkte. Frühstücksbuffet mit Kaffee ohne Espresso (aus Automaten oder Automaten mit Kaffeebohnen), Mittags- und Abendessenbuffet mit Showkochen. Für Gäste im Prestige-Zimmer: Frühstücksbuffet, Mittag- und Abendessen mit Tischservice im reservierten Bereich des zentralen Restaurants (21.6.-13.9.)

Ultra Allinklusive (Allinklusive Plus) neu ab 2027: Diese beinhaltet zusätzlich eine grosse Auswahl an Premium-Spirituosen und Markengetränken, darunter beispielsweise Grey Goose, Belvedere, Jack Daniel's, Bombay Sapphire, Hendrick's, verschiedene Rums, Grappa, Liköre sowie ausgewählte Weine und Schaumweine. Auch verschiedene abgepackte Premium-Eissorten sind enthalten. Die Ultra-Inclusive-Leistung gilt für den gesamten Aufenthalt, ist ab mindestens vier Nächten buchbar und muss für alle Personen eines Zimmers bzw. miteinander verbundener Buchungen gewählt werden. Preis pro Person 12 - 99 Jahre 95 EUR, Kinder 3 - 11,99 Jahre 68 EUR. **Tipp: Die exklusive Ultra-Inclusive-Formel ist nur in begrenzter Anzahl verfügbar – wir empfehlen eine frühzeitige Buchung.**

Kinder

Das Is Serenas Badesi Resort kümmert sich um die jüngsten Gäste, mit Spielen, Räumen und Aktivitäten für alle Altersgruppen, für einen Urlaub voller Spass, Kreativität und Sport, aber mit voller Rücksicht auf die Entspannung der Eltern. Im Urlaub können Eltern, die ihre Kinder dem Mini-, Teen- und Young-Club anvertrauen, auf die Professionalität der Animateure zählen, die ihre Aktivitäten organisieren und sie den ganzen Tag über bei ihren Spielen unterstützen. Alle Angebote sind nach Altersgruppen konzipiert, strukturiert und segmentiert.

Serenino Club: 3 - 5 Jahre alt / SereninoPiù Club: 6 - 9 Jahre alt / Serenup: 10 - 13 Jahre alt / Serenhappy: 14 - 17 Jahre alt

SERENINO-ABEND: Kinder von 3 bis 10 Jahren können unbeschwerte und fröhliche Abende in Gesellschaft vieler kleiner neuer Freunde verbringen. Der Service ist vom Anfang Juni bis Anfang September täglich ausser sonntags von 21:30 bis 23:00 Uhr verfügbar.

BABYKÜCHE: Den Eltern steht eine kostenlose Küche für die Mahlzeiten ihrer Kinder zur Verfügung.

BLU BABY PARK FÜR DIE KLEINEN: Ein massgeschneiderter Spielplatz für Kinder von 0 bis 6 Jahren, auf dem sie in völliger Freiheit und Sicherheit spielen können. Kinder können in Begleitung ihrer Eltern zwischen Rutschen, Burgen und Schaukeln spielen, sich mit Tretkarts auf einer echten Strecke messen und vieles mehr.

BLUSERENA FOOTBALL ACADEMY: Kinder und Jugendliche im Alter von 5 bis 14 Jahren können an der Fußballschule Bluserena teilnehmen, wo sie dank unserer qualifizierten Trainer die Grundlagen und „Tricks" erlernen, um kleine Champions zu werden. Und um sich wie ein echtes Team zu fühlen, trägt jeder die von Bluserena bereitgestellte Uniform! Die Kurse finden auf Kunstrasen-Fußballplätzen statt. Der Service ist von Anfang Juni bis Anfang September verfügbar.

SCHWIMMSCHULE: Kinder und Jugendliche (von 3 bis 10 Jahren) können unter Anleitung unserer erfahrenen Lehrer an Gruppenschwimm- und Meerjungfrauenkursen teilnehmen.

BLUSERENA TANZAKADEMIE: Rhythmische Gymnastikkurse von 5 bis 14 Jahren und Bluserena Dance Academy-Kurse von 3 bis 5 Jahren mit Wochenendaufführungen, von Anfang Juni bis Anfang September. Alle tragen das schöne Trikot von Bluserena, ganz wie in einer echten Akademie!

MINI REITSCHULE: gegen Gebühr Ponyreiten für Kinder

KINDER MIT ELTERN IM MINI-CLUB-SCHWIMMBAD: Kinder von 0 bis 6 Jahren haben in Begleitung ihrer Eltern und zu festgelegten Zeiten Zutritt zum Serenino-Schwimmbad, auch wenn sie nicht im Miniclub angemeldet sind. Es wird keine Hilfe geleistet.

GROSSER PARK MIT RIESIGEN SPIELEN: Gäste haben Zugang zu einem großen Park mit riesigen Spielen, Federn, Schaukeln, Rutschen und vielem mehr. Zutritt für Kinder in Begleitung ihrer Eltern.

ACQUA-PARK: Ein wunderschöner Wasserspielbereich, in dem Kinder (im Alter von 3 bis 12 Jahren) zwischen Düsen und Wasserstrahlen, Springbrunnen und Rutschen, Piratengaleonen, Wasserwerfern und vielem mehr spielen können.

MITTAG- UND ABENDESSEN: Kinder und Jugendliche des Mini-, Teen- und Young-Clubs können gemeinsam mit vielen neuen Urlaubsfreunden mit den Animateuren zu Mittag essen, die Kinder des Mini-Clubs können auch zu Abend essen. Der Service ist von Anfang Juni bis Anfang September an allen Tagen ausser Sonntag verfügbar.

Wellness

SPA IM IS SERENAS BADESI RESORT (gegen Gebühr)

Erwecken Sie Ihre Sinne im exklusiven SPA des Is Serenas Badesi Resort mit finnischer Sauna, türkischem Bad, Whirlpool, Eiswasserfall, Erlebnisduschen, schottischer Dusche und dem Salzraum „Halos", in dem Sie die uralten wohltuenden Eigenschaften des Salzes erleben können, sowie Entspannung im Innenbereich Bereich und Kräuterteestube. Lassen Sie sich bei Massagen und Schönheitsbehandlungen verwöhnen.

Zimmer

353 neue, komfortable und hell eingerichtete Zimmer im sardischen Stil, ebenerdig oder 1. Stock. Alle mit

- Bad/Dusche
- Föhn
- WIFI
- Klimaanlage
- Minikühlschrank (nicht befüllt)
- Safe
- SAT-TV
- Telefon
- Tee & Kaffee Set, Wasserkocher
- Balkon (nicht alle) oder ebenerig mit Terrasse
- Eigene "Hundezimmer" buchbar

Classic

- min 1E/max 2E+1B
- ca. 19-25qm
- ebenerdig oder 1. Stock
- Classic Garten (mit kleinem Garten) gegen Aufpreis

Superior

- min 2E/max 3E
- ca. 20-30 qm
- ebenerdig oder 1. Stock
- Superior Garten (mit kleinem Garten) gegen Aufpreis

Familienzimmer Garten

- min 2E+2K/max 5E
- ca. 27-43 qm
- 1 Bad
- ebenerdig mit kleinem Garten
- entweder ein grosses Zimmer mit 4 Betten, nur zum Teil mit zusätzlichem Zimmer
- 2 Sofabetten

Prestige

- min 2E/max 3E
- ca. 21-30 qm
- ebenerdig oder 1. Stock
- Prestige Garten (mit kleinem Garten) gegen Aufpreis
- Prestige Terrasse (grosser möblierte Terrasse) gegen Aufpreis
- eigenener Check-In Bereich
- eigener Swimmingpool mit Bar
- reservierter Bereich im Restaurant (21.6.-13.9.)
- Lunch/Abendessen mit Service am Tisch (21.6.-13.9., sonst Buffet)
- grösserer Schirm am Strand im zentralen Bereich
- Bademantel (für die Erwachsenen)
- Open Minibar (täglich aufgefüllt mit 2 Wasser und Softgetränken)

Familienzimmer Prestige

- min 2E/max 4E
- ca. 30-40 qm
- ebenerdig oder 1. Stock
- eigener Check-In Bereich
- eigener Swimmingpool mit Bar
- reservierter Bereich im Restaurant
- Lunch/Abendessen mit Service am Tisch (21.6.-13.9.)
- grösserer Schirm am Strand im zentralen Bereich
- Bademantel (für die Erwachsenen)
- Open Minibar (täglich aufgefüllt mit 2 Wasser und Softgetränken)

Lage

- Badesi
- Castelsardo 25 km
- Isola Rossa 12 km
- Transferzeit zum Flughafen Olbia ca. 90 Minuten (ca. 55 km)
- Zum Strand sind es etwa 400 m durch die Anlage (langer Sandstrand, wird zum Teil schnell tief)

