MANGIA'S SANTA TERESA SARDINIA *****

Sardinien - Santa Teresa di Gallura







Unsere Meinung

Weitläufiges Resort bei Santa Teresa

Weitläufiges Hotel im modernen mediterranen Stil. Das Hotel gehört seit 2023 zur Curio by Hilton Collection und liegt an der Nordküste Sardiniens in exponierter Lage und hat einen herrlichen Meerblick. Unsere Meinung: ein gutes 4-Sterne Hotel (offizielle Kategorie 5 Sterne)

Hoteldetails

In der weitläufigen Anlage des Hotels fühlen sich Paare und Familien wohl, die in ruhiger Atmosphäre Ferien machen möchten. Das Hotel liegt in exponierter Lage an einem felsigen Küstenabschnitt und bietet einen herrlichen Blick zum Capo Testa und hält fantastische Sonnenuntergänge bereit. Ein kleiner Strand (steinig, Badeschuhe empfehlenswert) ist nur ein paar Schritte vom Hotel entfernt. Die umliegenden Sandstrände sind zu Fuss oder mit dem Mietwagen erreichbar.

Das Städtchen Santa Teresa ist ein schönes Ausflugsziel zum Bummeln und Essen gehen und man kann von hier aus mit der Fähre nach Korsika fahren. Das Hotel verwöhnt seine Gäste mit zwei Swimmingpools, 2 Bars und 2 Restaurants. Es ist seit Sommer 2023 Teil der Curio-Collection von Hilton und wurde dementsprechend umgestaltet. Unser Tipp: Zimmer mit Meerblick buchen.

Ausstattung

- Rezeption/Lobby
- Poolbar
- Restaurant (Buffet)
- a-la-carte Restaurant
- 2 Pools (einer nur für Erwachsene)
- Liegen, Schirme und Badetücher am Pool gratis (dicke Auflagen)
- WIFI
- Concierge
- kleine Haustiere erlaubt (50 EUR pro Tag, nicht erlaubt in den öffentlichen Bereichen)
- gelegentliche Abendunterhaltung

CIN IT090063A1000F2286

Aktivitäten

- Fitnesscenter
- Tennis
- Wandern

Gegen Gebühr

- Massagen
- Wassersport an den umliegenden Stränden (lokale Anbieter)
- Sportkurse

Verpflegung

- Frühstück
- Halbpension: Frühstücksbuffet, Abendessen möglich im Hauptrestaurant (Buffet) oder in den verschiedenen Restaurants von der kleinen Menükarte, gratis Wasser im Hauptrestaurant, andere Getränke wie Softdrinks, Bier, Wein und Kaffee sind gegen Aufpreis erhältlich
- All inclusive Sublime: Frühstücksbuffet, Mittag- und Abendessen im Hauptrestaurant (Buffet) und allen anderen Restaurants (3-Gänge-Menü inklusive, besonders gekennzeichnete Gerichte gegen Aufpreis), eine große Auswahl an

Spirituosen, Cocktails, Wein, Bier, Softdrinks sowie Kaffee ist an der Bar gratis verfügbar, in den Restaurants ist Wasser, Bier, Wein, Tee, Kaffee und Wasser gratis verfügbar, gratis Eiscreme sowie süße und salzige Snacks von 10:00 Uhr - 12:00 Uhr und 16:00 Uhr - 18:00 Uhr inklusive (Getränke nur Glasweise)

Mediterra: Hauptrestaurant. Buffetservice mit einer großen Auswahl an typischen Spezialitäten und internationalen Gerichten sowie Grillgerichten und Show-Cooking.

Donna Floriana: italienisches Bistrot des Resorts, in dem Sie ein intimes und besonderes kulinarisches Erlebnis geniessen können. Um typisch italienische Fischrezepte zu probieren, die von den Köchen fachmännisch neu interpretiert werden, ist eine Reservierung erforderlich (a-la-carte)

Aktionen

Aktionen & Frühbucherrabatte Saison 2027 (bereits in den online dargestellten Pauschalpreisen berücksichtigt):

Frühbucher-Rabatt: 25% Ermässigung bei Buchung bis 31.1.27 / 15% Ermässigung bei Buchung bis 30.4.27 / 25% Ermässigung bei Biuchung 1.5.-31.5. für Aufenthalte ab 1.10.27

Frühbucher-Rabatt gilt nur auf den Hotelanteil

Zimmer

194 Zimmer verteilen sich auf zwei Etagen der Gebäude, die um hübsche, mit Blumen geschmückte Innenhöfe angeordnet und durch Treppen, Bögen und überdachte Gehwege miteinander verbunden sind. Sie sind hell und geschmackvoll eingerichtet und mit allen Annehmlichkeiten ausgestattet.

- Bad/Dusche
- Klimaanlage
- Minibar
- Safe
- TV
- Telefon
- WIFI
- Fön

- Bademantel, Slipper
- Kaffee/Tee-Bereiter
- französicher Balkon

Superior

- min 2E/max 2E
- ca. 19 m²
- Landseite/Innenhof
- Meerblick gegen Aufpreis
- französicher Balkon
- Kingsizebett
- Terrasse und Meerblick gegen Aufpreis



Deluxe

- min 2E/max 2E
- ca. 26 m²
- Landseite/Innenhof
- Meerblick gegen Aufpreis
- französicher Balkon
- Kingsizebett
- Terrasse und Meerblick gegen Aufpreis



Juniorsuite

- min 2E/max 3E oder 2E+2K
- ca. 32 m²
- Landseite/Innenhof
- Meerblick gegen Aufpreis
- Sofa (Schlafsofa)
- französischer Balkon
- Kingsizebett
- Terrasse und Meerblick gegen Aufpreis



Suite

- min 2E/max 3E oder 2E+2K
- ca. 39 m²
- Landseite/Innenhof
- Meerblick gegen Aufpres
- separates Wohnzimmer mit Sofa
- französischer Balkon
- Kingsizebett
- Terrasse und Meerblick gegen Aufpreis

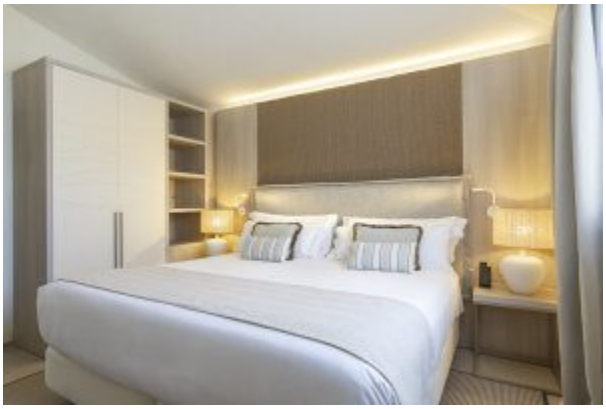

Lage

- Santa Teresa ca. 3 km
- kleine Bucht (steinig) ca. 150 Meter
- Olbia Flughafen ca. 67 km
- Fahrzeit vom Flughafen Olbia ca. 70 min.

