SO/ VIENNA VIP MUSICAL-AKTION

Wien - 2. Bezirk







Unsere Meinung

VIP Musical-Aktion!

Erleben Sie eine unvergessliche Wien-Reise mit unserer Musical-Aktion! Dieses Paket enthält eine VIP Musicalkarte pro Person für die beliebten Aufführungen von "Maria Theresia" (Aufführungen 26.9.-31.3.27 im Ronacher). Im letzten Buchungsschritt kann das Vorstellungsdatum ausgewählt werden.

Hoteldetails

Verwurzelt in der Welt der Mode und des Designs, ist das SO/ Vienna die lebendige Traumlandschaft für den stylischen Reisenden, der Platz in der ersten Reihe nehmen will. Freuen Sie sich auf ein aussergewöhnliches Hotel mit 182 Zimmer und Suiten in speziellem Design, das Restaurant & Bar DAS LOFT im 18. Stock mit atemberaubenden Ausblick. Unser Tipp: Buchen Sie das SO/ Comfy mit einem fantastischen Blick auf den Stephansdom.

Ausstattung

- Modernes Design
- Das Restaurant & Bar DAS LOFT
- Bar & Lounge im 18. Stock mit atemberaubendem Ausblick über Wien
- SoFit & SoSpa Wellness Bereich
- BAR/terre

Zimmer

182 Zimmer, davon 26 Suiten

SO COSY

Image
Image not found or type unknown

- min 1E/max 2E
- 29 m²
- weisse Einrichtung
- WLAN
- 42" TV
- Sofitel MyBedTM
- Queensize-Bett
- Saint Charles Urban Soul Pflegeprodukte
- Regendusche
- Badewanne
- Nespresso Kaffeemaschine
- Sicht auf Riesenrad und Skyline der UnoCity

SO COMFY

- 37m²
- graue Einrichtung
- WLAN
- 42“ TV
- Sofitel MyBedTM
- Saint Charles Urban Soul Pflegeprodukte
- Regendusche
- Badewanne
- Nespresso Kaffeemaschine
- Blick auf den Stephansdom und die Wiener Innenstadt

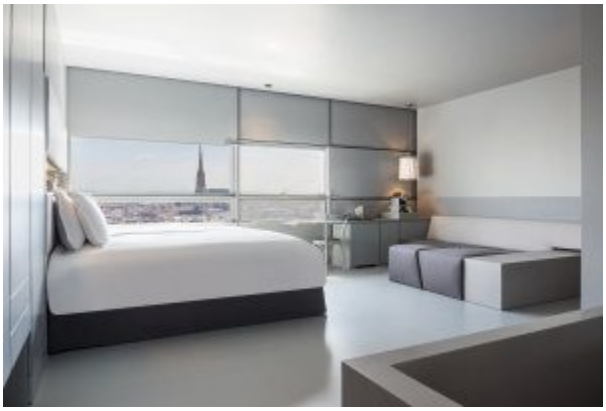

Lage

Im Zentrum Wiens und somit in direkter Nähe der besten Adressen für Kunst, Kultur, Sightseeing und Shopping gelegen, eignet sich das Hotel als idealer Ausgangspunkt zum Erkunden der Stadt.

U-Bahn-Station: Schwedenplatz (U1+U4)

